

A collection of fresh tropical fruits including mango, avocado, and peach, arranged around the central logo. The fruits are shown in various forms: whole, sliced, and diced. The background is white, and the fruits are scattered around the central logo.

**TROPS**

**Digitalización como herramienta de mejora en la  
agricultura**

Somos más de 3.000  
agricultores asociados.



Entre 450-900 empleados.

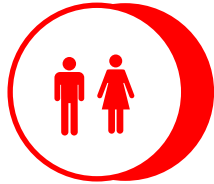

Líder de comercialización de  
mangos (60%) y aguacates  
(45%) producidos en España.

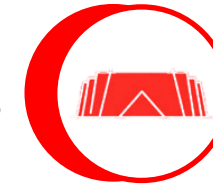

Ocho centros de trabajo y  
atención al socio, estando  
presentes en todos los núcleos  
de producción de la península



Exportamos a todos los países  
de Europa, además de Sudáfrica,  
Marruecos y EEUU.





**Calidad y Sabor:** cuidamos cada etapa en la vida de nuestros productos, ofrecemos al consumidor aguacates y mangos de máxima calidad y extraordinario sabor



**Innovación:** incorporamos a nuestras instalaciones las últimas tecnologías en las diferentes áreas de proceso de la fruta



**Profesionalización:** proporcionamos un servicio de calidad a nuestros clientes, ofreciendo una trazabilidad de producto del 100%, transparencia, consistencia en la gestión y trato personalizado



**Del árbol a la mesa:** estamos muy cerca del mercado. En menos de 24 horas nuestra fruta puede pasar de estar en el árbol a estar disponible en los supermercados europeos

**AENOR**  
Confía



*Certificado de Conformidad  
Estrategia de sostenibilidad y su contribución  
a los Objetivos de Desarrollo Sostenible (ODS)*



**TROPS**

COMPROMETIDO CON EL DESARROLLO SOSTENIBLE



**OBJETIVOS DE DESARROLLO SOSTENIBLE**



Ref nº 02-912-297684-01

**Declaración de Huella Hídrica  
WFN**



SGS Tecnos S.A.U (España) ha verificado  
La Huella Hídrica de Producto de 1kg de aguacate producida durante la campaña  
octubre 2020 - septiembre 2021 por

**TROPS, SAT 2803** en  
Polígono Industrial TROPS. Nave TROPS, s/n. C.P. 29719, Vélez-Málaga, (Málaga)



- ❖ Ensayos de campo
- ❖ Colaboración con centros de investigación y universidades
- ❖ Jornadas técnicas y de transferencia de conocimiento

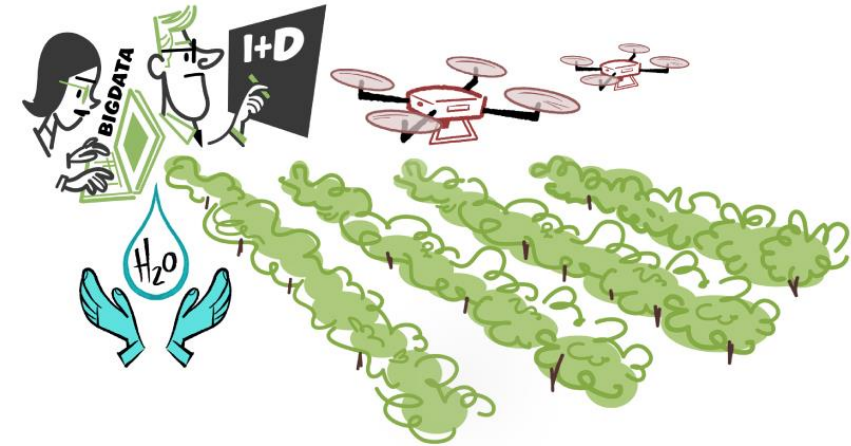

**IFAPA** Instituto de Investigación y Formación Agraria y Pesquera

**UNIVERSIDAD DE LA RIOJA**

**UNIVERSIDAD DE MÁLAGA**

**UCRIVERSIDE** UNIVERSITY OF CALIFORNIA

**UNIVERSIDAD NEBRIJA**

**UNIVERSIDAD DE CÓRDOBA**

**UNIVERSIDAD DE ALMERÍA**

**CSIC** CONSEJO SUPERIOR DE INVESTIGACIONES CIENTÍFICAS

**ESIC** BUSINESS & MARKETING SCHOOL



**GREEN MOTION** 

❖ ERP Agro

❖ APP de Socios TROPS

❖ Plataforma Analítica decisional

❖ Digitalización en campo



## Innovación

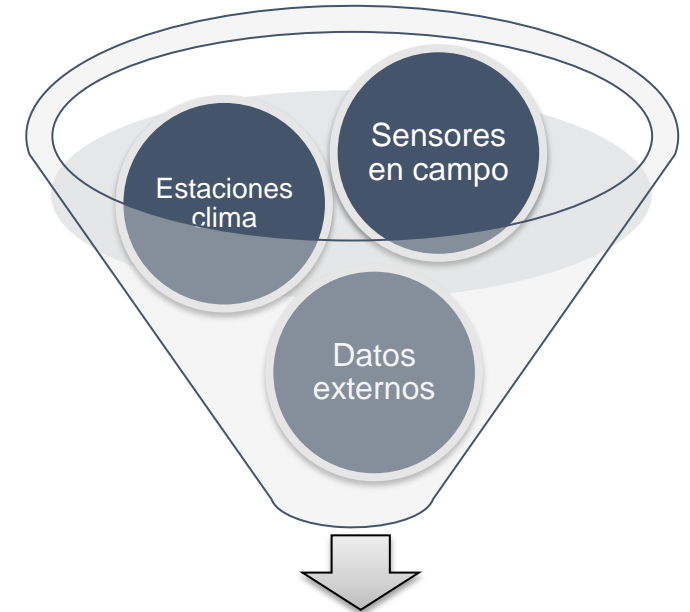

- Recomendaciones de riego
- Planes de abonado
- Predicción de cosecha y calibres
- Estado de la recolección
- Rendimiento de la finca
- Cuaderno de campo

# SISTEMA DE RIEGO INTELIGENTE TROPS

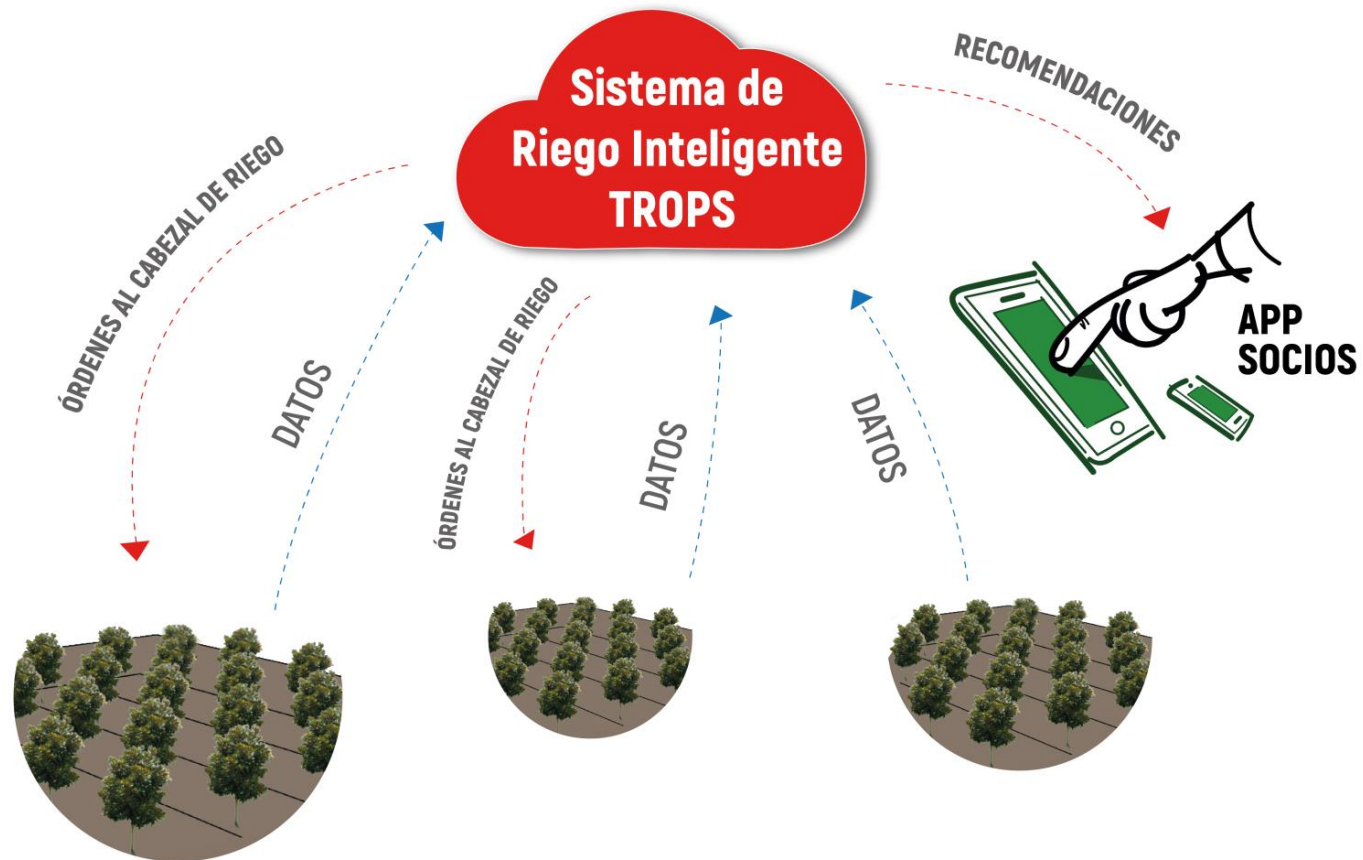
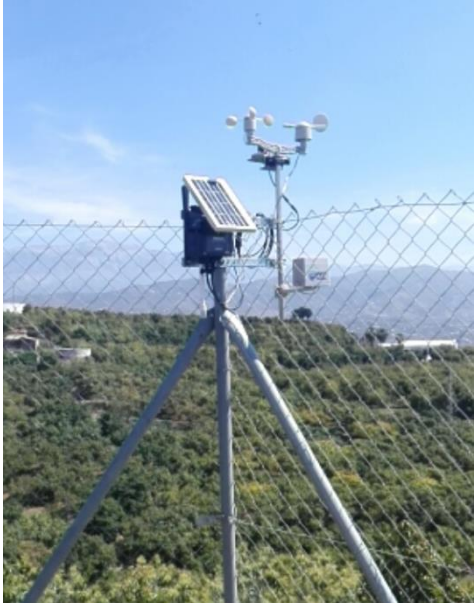



# TROPS



**Elemento tractor de innovación**





**¡MUCHAS GRACIAS!**

[www.trops.es](http://www.trops.es)

[info@trops.es](mailto:info@trops.es)



@ftrops



frutasTrops



ftrops\_



Trops



trops